

GRÉSIVAUDAN

LOCALE EXPRESS

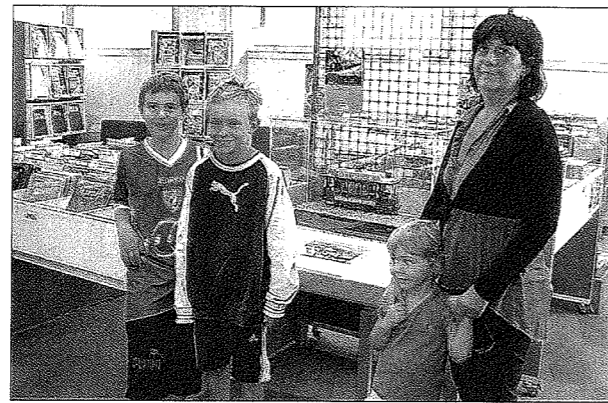

BERNIN

L'histoire du tramway à la bibliothèque

■ Depuis le 4 septembre, la bibliothèque Françoise Giroud accueille l'exposition "Tramway de Grenoble à Chapareillan" prêtée par l'association Les Amis du Grésivaudan jusqu'au 29 septembre. Ce tramway a circulé de 1900 à 1947 et a contribué à l'essor économique et touristique de la rive droite de l'Isère, ainsi qu'au bien-être de ses habitants. Ce tramway s'arrêtait dans 16 gares dont celle de Bernin. Trois gares ont été démolies, les autres ont toutes été conservées et transformées. Ainsi, à Bernin, l'ancienne Poste était-elle la gare du tram à Bernin et l'actuelle salle des fêtes, la centrale électrique qui alimentait en électricité les voies. Afin d'accompagner cette exposition, M. Zapp, de l'association Patrimoine et Avenir en Grésivaudan, proposera une conférence sur ce tramway, le vendredi 21 septembre à 18 h 30 à la bibliothèque municipale.



BERNIN

Un forum, de nouvelles associations

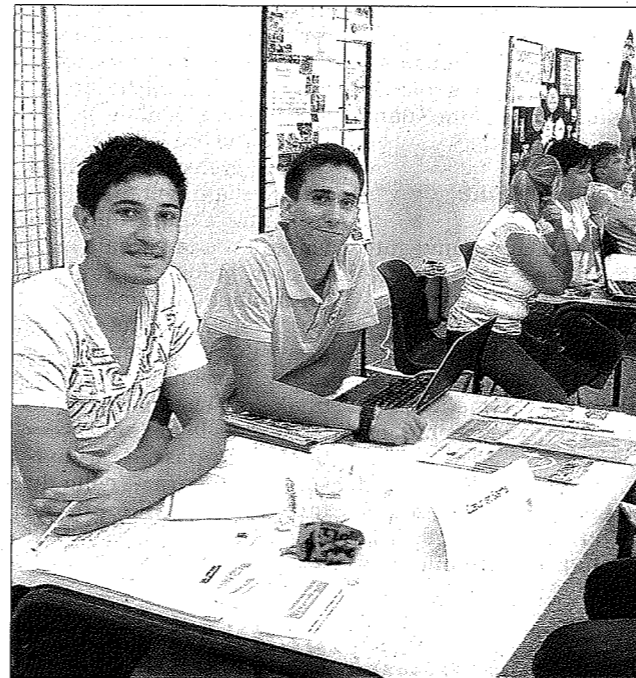

Parmi les associations qui avaient leur stand dans le gymnase, "Cœur et santé", qui propose une activité physique adaptée et Country Bernin.

Bernin organisait son traditionnel forum des associations samedi matin au Cube. La commune, forte de 62 associations œuvrant dans des domaines aussi variés que le sport, activités graphiques et plastiques, activités culturelles, humanitaires, peut s'enorgueillir d'accueillir des nouveaux membres.

Citons donc "Les mains colorées", association dédiée à la peinture, "Cœur et santé" (présente pour la première fois à Bernin et dans l'Isère), "Bulles d'eau" (pour les bébés nageurs), "Grésidanse".

De nombreuses démonstrations (danse, tennis, école du cirque) ont ponctué la matinée, celle du tai chi chuan et qi gong, a transporté les visiteurs, un peu moins nombreux que les années

précédentes.

Sur le parvis du Cube, on notait la présence des sauveteurs secouristes grenoblois venus pour une sensibilisation à la manipulation d'un défibrillateur semi-automatique (présent à l'extérieur du Cube), et aux risques cardio-vasculaires.

■ Une simulation

La démonstration consistait en une simulation d'une attaque cardiaque avec tout le processus d'intervention (massage, insufflation, appel des secours, le 15, pose du défibrillateur, venue des secours, choc cardiaque, compression, oxygénation...) et elle a été suivie par un public intéressé et attentif. Une initiative de santé publique très didactique.

Jean-Marie SARRACANI

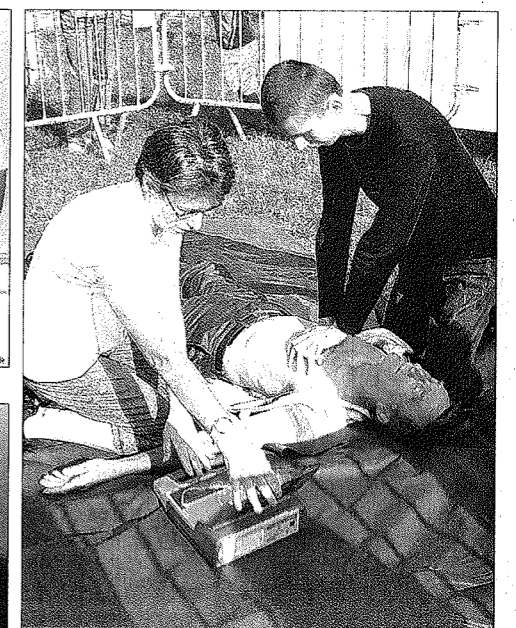

L'association "Bulles d'eau" était présente ; le public a pu également assister à des initiations : gestes de premiers secours ou encore tai chi chuan.

